

# SITUACE M 1:250

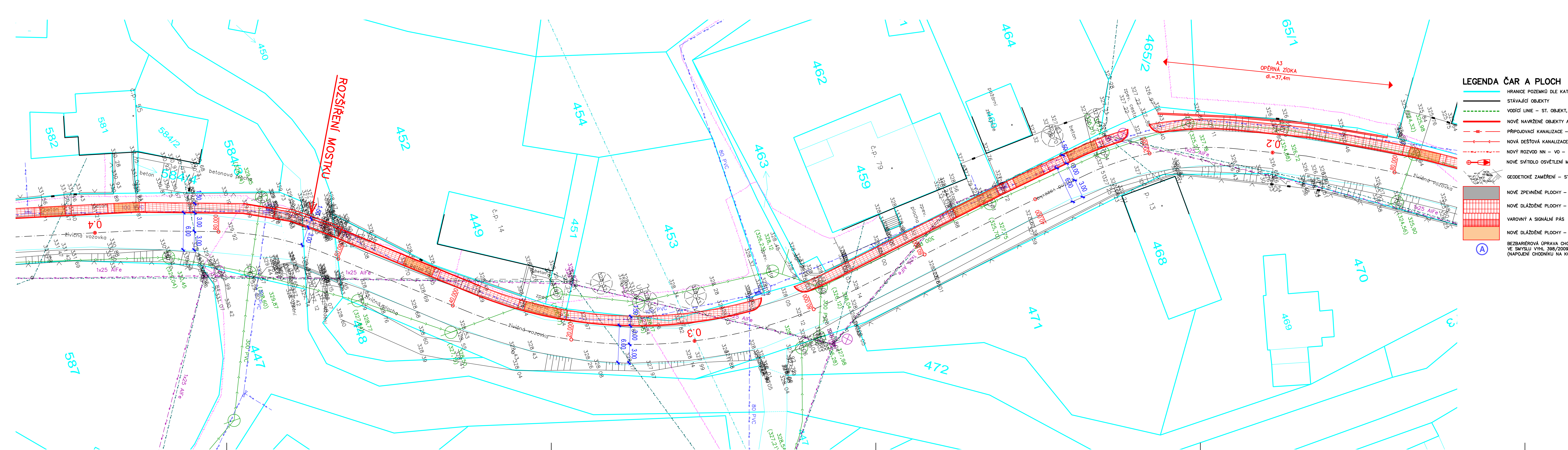

## LEGENDA ČAR A PLOCH

- HRANICE POZEMKŮ DLE KATASTRÁLNÍ MAPY
- STÁVAJÍCÍ OBJEKTY
- - - VODÍCÍ LIE – ST. OBJEKT, ZVÝŠENÝ OBRUBNÍK 60 MM
- NOVÉ NAVRŽENÉ OBJEKTY A STAVBY V RÁMCI ŘEŠENÉ STAVBY
- PŘIPOJOVACÍ KANALIZACE – ODVODNĚNÍ VPUSTÍ
- NOVÁ DEŠŤOVÁ KANALIZACE – ODVODNĚNÍ KOMUNIKACE
- NOVÝ ROZVOD NN – VO – ZEMNÍ KABEL
- NOVÉ SVÍTIDLO OSVĚTLENÍ MÍSTA PRO PŘECHÁZENÍ
- GEODETICKÉ ZAMĚŘENÍ – STÁVAJÍCÍ STAV
- NOVÉ ZPEVNĚNÉ PLOCHY – ASFALTOBETON
- NOVÉ DLÁŽDĚNÉ PLOCHY – CHODNÍK
- VAROVNÝ A SIGNÁLNÍ PÁS
- NOVÉ DLÁŽDĚNÉ PLOCHY – SJEZDY
- BEZBARIÉROVÁ ÚPRAVA CHODNÍKU VE SMYSLU VYHL. 398/2009 Sb. (NAPOJENÍ CHODNÍKU NA KOMUNIKACI)

## LEGENDA STÁVAJÍCÍCH INŽENÝRSKÝCH SÍTÍ

- KANALIZACE
- VODOVOD
- ROZVODY STL PLYNOVODU
- PODZEMNÍ VEDENÍ SLABOPROUD, SDĚLOVACÍ VEDENÍ
- NADZEMNÍ VEDENÍ SLABOPROUD, SDĚLOVACÍ VEDENÍ
- PODZEMNÍ VEDENÍ – OPTICKÉ KABELY, METROPOLITNÍ SÍŤ
- ROZVODY KABELOVÉ TELEVIZE (UPC)
- NADZEMNÍ VEDENÍ NN
- NADZEMNÍ VEDENÍ NN
- PODZEMNÍ VEDENÍ NN
- PODZEMNÍ VEDENÍ NN
- PODZEMNÍ VEDENÍ NN – VENKOVNÍ OSVĚTLENÍ
- PODZEMNÍ VEDENÍ NN – CENTRÁLNÍ TEPLA
- SDĚLOVACÍ VEDENÍ ČD – TELEMATIKA
- DRENÁŽNÍ KANALIZACE

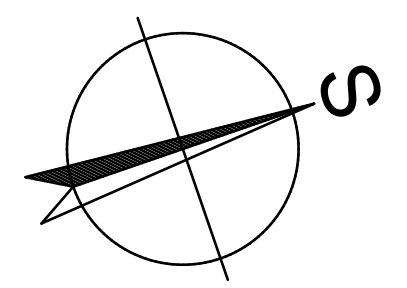

|                                       |   |  |                   |
|---------------------------------------|---|--|-------------------|
| INVESTOR                              | MĚSTO VALAŠSKÉ MEZIŘÍČÍ<br>NÁMĚSTÍ 7/5, VALAŠSKÉ MEZIŘÍČÍ 75701 | Autorizovaný inženýr v oboru pozemní stavby<br>Ing. Leoš Zádrapa<br>Jufinka 131, 757 01 Valašské Meziříčí<br>Tel.: 777 626 608, IČO: 69 59 30 94 |                   |
| ZOOP. PROJEKT.                        | ING. ZÁDRAPA LEOŠ   |  |                   |
| PROJEKTANT                            | ŠEVEČEK PETR  |  |                   |
| <b>CHODNÍK HRACHOVEC – HORNÍ ČÁST</b> |   | STUPEŇ   | STUDIE            |
|                                       |   | DATUM  | 12/2016           |
|                                       |   | ZAKÁZKA  | 2016_38           |
| C                                     | STAVEBNÍ ČÁST   |  |                   |
| 100                                   | OBJEKTY POZEMNÍCH KOMUNIKACÍ                                    |  |                   |
| S0101                                 | CHODNÍK   |  |                   |
| 04                                    | SITUACE 2   | M 1 : 250  | 05.00 v. m. s. k. |